

報道関係者各位

atré

**「アトレ浦和 West Area」
3月16日（金）AM11:00 GRAND OPEN!
オープニングイベントや注目ショップをご紹介します!**

株式会社アトレ（本社：東京都渋谷区、代表取締役社長：一ノ瀬俊郎）は、2018年3月16日（金）AM11:00、JR浦和駅に「アトレ浦和 West Area」をオープンします。

「West Area」は、JR浦和駅西口ビル（地上7階建）のうち、1階から4階にオープンする商業施設で、埼玉県初出店4ショップ、新業態1ショップを含む21ショップが集まりました。

また、地域情報の発信拠点を目指す「J:COM Saitama Studio」がNorth Areaに同時オープンします。

「アトレ浦和 South Area・North Area」は、2015年11月25日にJR浦和駅高架下にオープンしており、今回のWest Areaのオープンに伴い、アトレ浦和の総ショップ数は52ショップになります。

今回のグランドオープンでは、浦和駅をご利用される方々のクイックニーズに対応したベーカリーカフェや、季節感が楽しめる食や雑貨のショップ、様々なシーンでご利用頂けるレストラン、美や健康を意識したショップがオープン。地元企業や地産池消の商品展開を行うショップも導入し、地域の魅力を発信して、地域の皆様に新しい価値を提供します。また、開業記念の限定商品の販売や、オープニングイベントも多数開催いたします。



<アトレ浦和 West Area 開業ビジュアル>

■アトレ浦和 ショッピングセンター(SC)コンセプト

「日々を彩り、和を育む」

毎日の彩ある生活をサポートし、浦和の街と共に育ちながら、
新たなコミュニティの場・知育の場を創造します

彩

上質な日常、季節感

和

浦和の街との調和
輪（コミュニティ）
わっ（驚き）

育

浦和の街と一緒に
育む新たな発見

■環境デザイン

光 4F Sunlight Common

光降り注ぐルーフトップラウンジ

下のフロアから伸びる緑の壁に、太陽をイメージした折上天井のペンダントをアクセントにした、落ち着いたラウンジ空間です。



風 3F Wind Common

光と風を感じるフロア

天井の木ルーバーから差し込む光と、照明で演出される風の揺らぎ。そして開放的なテラス席では心地良い風を感じられます。



緑 2F Green Common

ポタニカル空間を散歩

ぶらりと街歩きを楽しめるラウンドを描く通路に、天井にはハンギンググリーンが吊られてポタニカルな空間を演出しています。



街 1F Urawa Common

コミュニケーションの中心

浦和レッズオフィシャルショップ「レッドボルテージ」が、新たにこの場所から「サッカーのまち浦和」を発信します。



■エリア配置図



■注目ショップ

地域の魅力を発信するショップが続々オープン

1Fには、浦和レッズオフィシャルショップ「浦和レッズ レッドボルテージ」がオープン。「サッカーのまち 浦和」を盛り上げるとともに、地域情報も発信していきます。3Fのレストランフロアには、JA全農ミートフーズ(株)の直営レストラン「とんかつ 豚肉 お料理 純」が、彩の国で育った豚肉や野菜、県産地酒をご提供します。また、North Areaに埼玉県初のJ:COMの公開スタジオ併設型ショップ「J:COM Saitama Studio」が同時オープン。「埼玉密着・ご当地密着」をコンセプトに、番組収録や多彩なイベントを開催します。West Areaオープンを記念し、West Areaの魅力をスタジオ生放送でお届け予定です。



浦和レッズ レッドボルテージ
(浦和レッズオフィシャルショップ)



とんかつ 豚肉 お料理 純 (とんかつ)

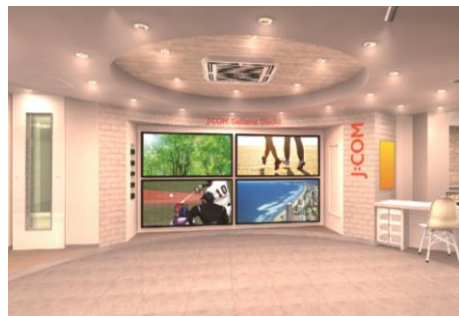

J:COM Saitama Studio
(ケーブルテレビ窓口・イベントスペース・放送スタジオ)

埼玉県初・アトレ初のショップも多数出店。地域の皆様に新しい魅力を提供します

埼玉県初出店4店舗、新業態1店舗がオープン。料理人がプロデュースするカフェ「キハチ カフェ」、生どら焼き専門店「DOU」、イートインコーナーを併設したベーカリーカフェ「ブーランジェリー ブルディガラ」等が埼玉県初登場。こだわりのショップが揃います。



キハチカフェ (カフェ)



DOU (スイーツ)



ブーランジェリー ブルディガラ (ベーカリーカフェ)

■ イベント情報

開業音楽Live『Live Life via LIVE MUSIC』

開業を記念し、素敵な音楽で開業を彩ります。

■日時：3月16日（金）

17：30・18：30・19：30（各回30分）

3月17日（土）・18日（日）・21日（水・祝）・24日（土）・25日（日）・31日（土）

14：00・15：00・16：00・17：00（各回20分）

■会場：JR浦和駅 東西連絡通路（アトレ浦和South Area メインエントランス前）

※お気軽にお立ち寄りいただけるスタンディングタイプのLIVEです。



オープニングセレモニー

オープン当日、3月16日（金）10：30より、アトレ浦和 West Areaメインエントランスにて、グランドオープンを記念したオープニングセレモニー、テープカットを行います。4名のアーティストの生演奏でセレモニーを彩ります。オープニングの瞬間に多くの皆様にお立会いいただければ幸いです。

■出演アーティスト

鬼塚康輔（Sax）、田中幹人（Guitar）、豊田稔（Percussion）、中野悟朗（Pf、key）

■ キャンペーン情報

JRE POINTカード新規入会キャンペーン

期間中、JRE POINTカード入会特設カウンターでJRE POINTカードに新規入会された先着3,000名様に「アトレ浦和オリジナルルームスプレー」をプレゼントします。

■期間：3月16日（金）～3月25日（日）

■時間：10：00～20：30

※3月16日（金）11：00～22：00

※3月17日（土）～3月18日（日）10：00～22：00

■場所：アトレ浦和 West Area 3F 風の広場



LINE@新規入会キャンペーン

期間中に新規お友達登録すると、先着6,000名様にアトレ浦和限定お買物券（500円）をプレゼントします。

■期間：3月16日（金）～3月25日（日）

■時間：10：00～20：30

※3月16日（金）のみ11：00～

■場所：①アトレ浦和 West Area 4F 光の広場

②アトレ浦和 South Area メインエントランス横



■ サイト情報

アトレ浦和West Area 開業特設サイト

3月12日（月）10：00 開業特設サイトを開設します。

開業を記念したイベント情報や、各ショップの限定商品・サービスをご紹介します。

下記、URLをご参照ください。

http://www.ekipara.com/special/201803_atre/

■ ショップ情報一覧

【1F】

浦和レッズ レッドボルテージ <浦和レッズオフィシャルグッズ>

地元企業・アトレ初

世界で一番レッズグッズが揃うお店です。お店の前に広がるサッカーストリートと一緒に楽しみ下さい。

RED VOLTAGE

【2F】

ニューデイズ <コンビニエンスストア>

ATMやコピー機のほか、挽き立てコーヒーやホットスナックが楽しめるイートインもごございます。

NewDays

DOU <スイーツ>

埼玉県初

洋菓子のエッセンスを取り入れた、ふんわり生地に生クリーム、粒あん、もちもちの求肥を絶妙なバランスでサンドしたスイーツ。

DOU

サンクゼール <グロッサリー・ワイン>

アトレ初

食卓を彩るグロッサリーやギフト、おとうふドーナツ、立ち飲みバルではサンクゼールのワインが楽しめます。

 サンクゼール
St. Cousair

IDEA SEVENTH SENSE <ライフスタイル雑貨>

毎日を愉しむ大人のギフトブティック。驚きと発見を集めた空間の中で、遊びあふれるライフスタイルを提供します。

IDEA
SEVENTH
SENSE

キハチ カフェ <カフェ>

埼玉県初・アトレ初

料理人がプロデュースするカフェ。スイーツやドリンクはもちろん、シェフズディッシュが楽しめます。

KIHACHI
CAFÉ

john masters organics Select <コスメ>

「地球に敬意を払うラグジュアリーなビューティーラインを」NYサロン発のオーガニックコスメランド。

john
masters
organics
Select

メルヴィータ <オーガニックコスメ>

アトレ初

フランス発のオーガニック認証ブランド。1000種にのぼる天然素材から厳選した原材料を使用しています。

Melvita
french organic beauty care since 1983

ブーランジェリー ブルディガラ <ベーカリーカフェ>

埼玉県初・アトレ初

厳選した小麦粉で作りあげる本格欧州パンや発酵バターの香り高いクロワッサンなどをお楽しみいただけます。

BURDIGALA

宝くじ <宝くじ>

地元スポット「つきのみやさま」のウサギさんパワーにあやかって「幸福」をあなたの手に！

宝くじ

■ショップ情報一覧

【3F】

ベーカリーレストラン サンマルク <ベーカリーレストラン>

店内で焼き上げたこだわりの焼きたてパンが食べ放題。相性抜群の料理とお楽しみ下さい。



とんかつ 豚肉お料理 純 <とんかつ>

彩の国黒豚をメインにJAの産地より上質な豚肉お料理を提供します。野菜や地酒も埼玉県産にこだわります。

とんかつ 豚肉お料理 純

築地魚力 <寿司・海鮮料理>

毎日目利きにこだわり築地市場、他各産地より直送された旬の魚介。握り鮨をメインに様々な調理方法でご提供いたします。

昭和五年創業 鮮魚専門店「魚力」直営

築地魚力

京鼎樓 <小籠包カフェ&レストラン>

台湾で行列のできる小籠包の名店『京鼎樓』の味を日本で完全に再現。超薄皮の小籠包と中華料理をどうぞ。

アトレ初



【4F】

エステティックサロン ソシエ <エステティックサロン>

ソシエのエステは完全個室制。フェイシャル〜ボディまで全身を美しくするメニューをご用意しております。

SOCIÉ
esthetic

埼玉りそな銀行 プレミアサロンうらわ <銀行業>

プレミアムな空間で、専門の担当者をご相続や事業承継、資産活用などのご相談を事前予約制にて承ります。

地元企業・アトレ初



リラクゼ <リラクゼーション>

もみほぐしや整体、アロマなど豊富なメニューをご用意しています。個室空間でゆっくりとお寛ぎください。

リラクゼーションスポット
RelaxE
リラクゼ

ヘアーサロン ソシエ <ヘアーサロン>

人気のヘアスタイリングはもちろん、癒しのヘッドスパや頭皮・美髪ケア製品まで各種をご用意しております。

SOCIÉ
hair

アイビューティサロン ソシエ <美眉&美まつ毛 専門サロン>

美眉スタイリングと美まつ毛エクステで、理想のアイビューティを叶える目元専用サロンです。

SOCIÉ
eye beauty

保険相談サロン F L P <保険代理店>

生損保20社以上を取り扱っておりご相談は何度でも無料！お子様連れも大歓迎ですのでお気軽にご利用下さい。

保険相談サロン
FLP

NAIL STATION <ネイルサロン>

爪先からキレイを提案するネイルサロン。爪の表面を削らないパラジェル、シェラックを導入しています。

NAILSTATION

【3月16日 North Areaに同時オープン】

J:COM Saitama Studio <ケーブルテレビ窓口・イベントスペース・放送スタジオ>

TV番組の生放送・公開収録やイベント・物産展などを開催！J:COMサービスの体験、申込みもできます。

地元企業・アトレ初

J:COM Saitama Studio

■ショップリスト

フロア	ショップ名	会社名	業種	備考
1F	浦和レッズ レッドボルテージ	浦和レッドダイヤモンズ(株)	浦和レッズオフィシャルグッズ	地元企業・アトレ初
2F	ニューデイズ	(株) J R 東日本リテールネット	コンビニエンスストア	
	DOU	(株) B A K E	スイーツ	埼玉県初
	サンクゼール	(株) サンクゼール	グロッサリー・ワイン	アトレ初
	IDEA SEVENTH SENSE	(株) イデアインターナショナル	ライフスタイル雑貨	
	キハチ カフェ	(株) サザビーリーグ	カフェ	埼玉県初・アトレ初
	john masters organics Select	(株) ジョンマスターオーガニックグループ	コスメ	
	メルヴィータ	メルヴィータジャパン(株)	オーガニックコスメ	アトレ初
	ブーランジェリー フルディガラ	(株) トリコロール	ベーカリーカフェ	埼玉県初・アトレ初
宝くじ	(株) クロノス	宝くじ		
3F	ベーカリーレストラン サンマルク	(株) サンマルク	ベーカリーレストラン	
	とんかつ 豚肉お料理 純	J A 全農ミートフーズ(株)	とんかつ	新業態
	築地魚力	(株) 魚力	寿司・海鮮料理	埼玉県初・アトレ初
	京鼎樓	(株) デリコ・インターナショナル	小籠包カフェ&レストラン	アトレ初
4F	エステティックサロン ソシエ	(株) ソシエ・ワールド	エステティックサロン	
	埼玉りそな銀行 プレミアサロンうらわ	(株) 埼玉りそな銀行	銀行業	地元企業・アトレ初
	リラクゼ	(株) ジェイアール東日本スポーツ	リラクゼーション	
	ヘアサロン ソシエ	(株) ソシエ・ワールド	ヘアサロン	
	アイビューティサロン ソシエ	(株) ソシエ・ワールド	美眉&まつ毛専門サロン	
	保険相談サロン F L P	(株) F . L . P	保険代理店	
	NAIL STATION	ベレックス(株)	ネイルサロン	

■North Area 同時オープン

フロア	ショップ名	会社名	業種	備考
2F	J:COM Saitama Studio	(株) ジェイコムさいたま	ケーブルテレビ窓口・イベントスペース・放送スタジオ	地元企業・アトレ初

※ショップ名等は変更になる場合がございます。

■フロアMAP

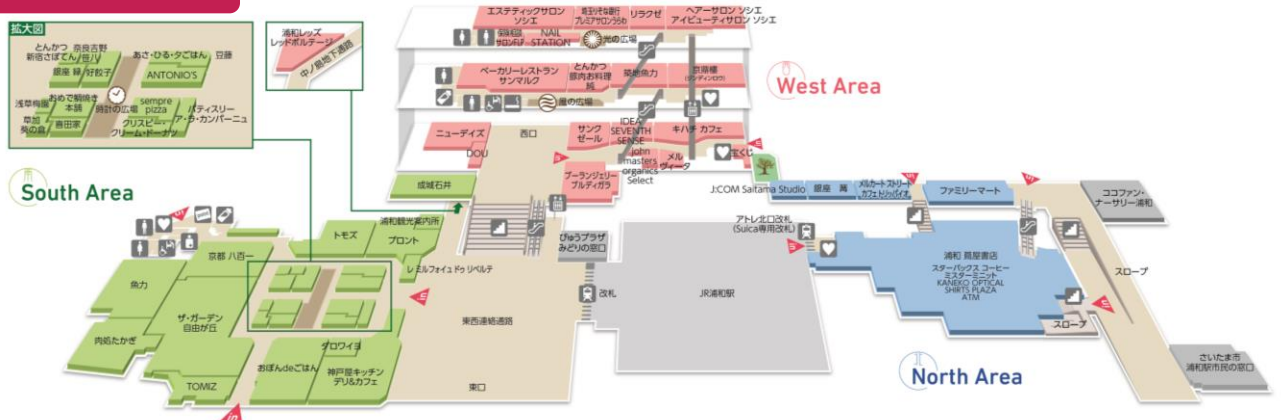

■施設概要

■「アトレ浦和 West Area」施設概要

施設名：アトレ浦和 West Area

所在地：埼玉県さいたま市浦和区高砂1丁目16番12号

営業時間：物販 10：00～21：00 飲食 11:00～23:00

※一部、営業時間の異なるショップがございます。

沿革：2015年11月25日「South Area・North Area」開業

構造：鉄骨造、鉄筋コンクリート造

階数：地上4階（JR浦和駅西口ビルは地上7階建）

5階～7階「ジエクサー・フィットネス&スパ浦和」

延床面積：約4,200㎡（アトレ浦和全体：約11,200㎡）

店舗面積：約1,900㎡（アトレ浦和全体：約5,400㎡）

店舗数：21ショップ（South Area：25ショップ、North Area：6ショップ）

※本リリース時点ではNorth Areaは5ショップにて営業中です。

※グランドオープン時にはアトレ浦和の総ショップ数は52ショップです。

駐車台数：＜南駐車場＞37台 ＜浦和パーキングセンター＞27台

駐輪台数：＜南駐輪場＞73台※自動二輪20台含む ＜北駐輪場＞459台

※駐車場・駐輪場は、高架下（South Area、North Area）と共用



<外観イメージ>

■SC運営会社概要

名称：株式会社アトレ

所在地：東京都渋谷区恵比寿4丁目1番18号 恵比寿ネオナート6F

会社設立：1990年4月2日

資本金：16億3千万円

代表者：一ノ瀬 俊郎

事業内容：駅ビルの管理および運営等

運営施設：アトレ恵比寿、アトレ品川、アトレ吉祥寺、アトレ上野 他

【本リリース及び掲載画像に関するお問い合わせ】

株式会社フルハウス 担当：近藤、田尾、日江井

TEL：03-5413-0384 / FAX：03-3401-8085

E-mail：s.kondo@fullhouse.jp / k.tao@fullhouse.jp / s.hiei@fullhouse.jp

【アトレに関するお問い合わせ】

株式会社アトレ アトレ浦和店 担当：増田、山田

TEL：048-755-9130 / FAX：048-881-1139

E-mail：masuda@atre.co.jp / y-yamada@atre.co.jp